Frauen-Deutschkurs mit Kinderbetreuung

Vom 18.07.2016 bis zum 23.08.2016 findet der Frauen-Deutschkurs im
Wilhelm-Kauermann-Seniorenzentrum AWO
in der Bahnhofstraße 83 a
In 44575 Castrop-Rauxel statt.

دروس جديدة لتعلم اللغة الألمانية .
نقدم لكم دروس تعلم اللغة الألمانية وفق التالي .
النساء التي تملك اطفال:يومي الأثنين والأربعاء من كل أسبوع وذلك وفق الأوقات التالية من الساعة 10 إلى الساعة 12
ونقدم العناية للأطفال.
ويوم الخميس من الساعة السابعة الى الساعة الثامنة درس عام ومختلط
العنوان : مدينة كاستروب غاوكسل
شارع البانهوف رقم 83 a
مركز سينيورن تسنتروم
Oseniorenzentrum AW-kauermann-Wilhelm

Women German Course with child care

From 2016-07-18 to 2016-08-23 the german course will take place in

Wilhelm-Kauermann-Seniorenzentrum AWO
in der Bahnhofstraße 83 a
in 44575 Castrop-Rauxel.

From Castrop-Rauxel Münsterplatz you have to take the busses 480 or 482 way to Ickern or Mengede and leave the bus at Lunastraße , which is 3 stations behind Münsterplatz.
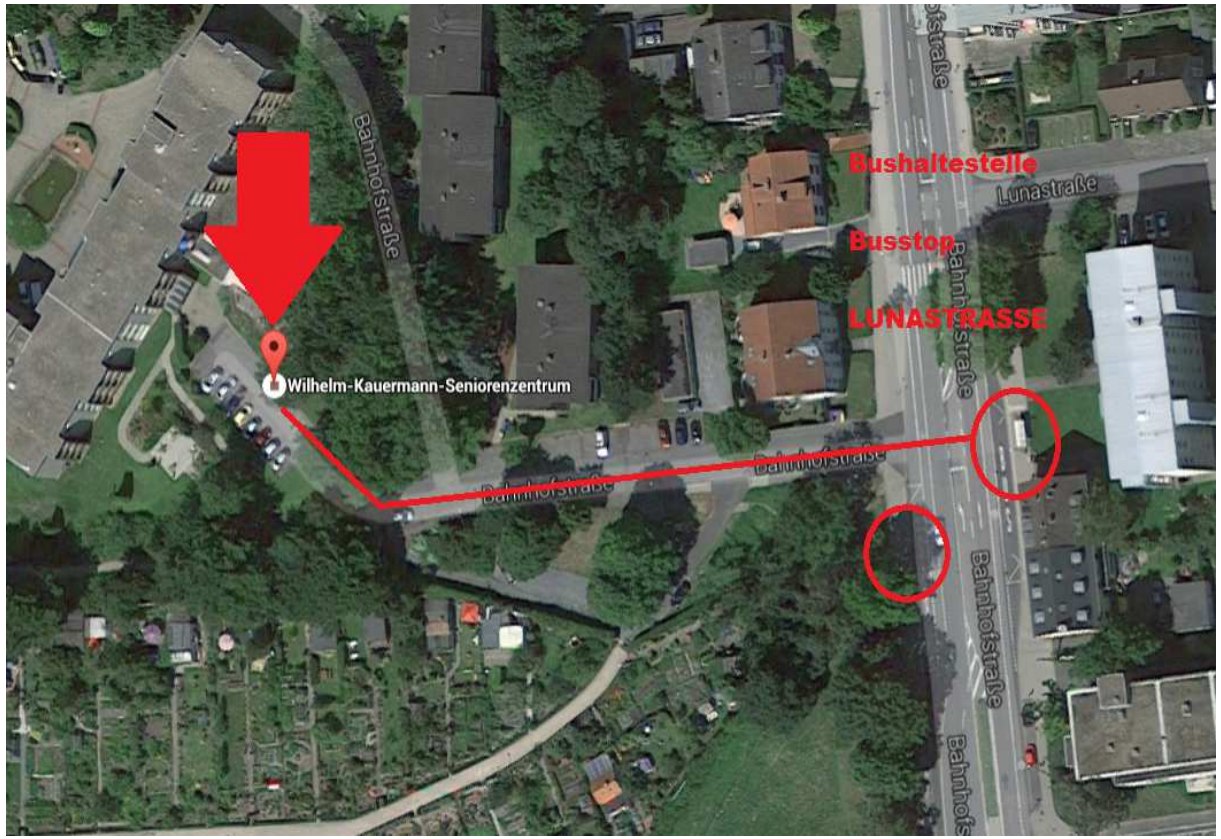
Bus 480 “Ickern”
Bus 482 “Mengede”
Haltestelle: Lunastraße